

# ***Kreißsaalführungen 2010***

der geburtshilflichen Abteilung

in der



**Die Führungen finden 1x im Monat statt:**

**14.01.2010**

**16.02.2010**

**18.03.2010**

**13.04.2010**

**20.05.2010**

**15.06.2010**

**15.07.2010**

**10.08.2010**

**16.09.2010**

**12.10.2010**

**Nov. Infotag rund ums Kind**

**14.12.2010**

**Beginn ist jeweils um 19.00 Uhr.**

**Treffpunkt Kreißsaal, 1. Stock.**

**Eine Anmeldung ist nicht erforderlich.**

**Individuelle Kreißsaalführungen**

**sind nach telefonischer Rücksprache jederzeit möglich.**

## ***Wir freuen uns auf Sie!***

**Die Hebammen, Schwestern und Ärzte der geburtshilflichen Abteilung der Frankwaldklinik Kronach**

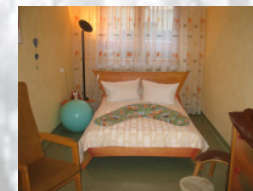

 **des Kreißsaales: 0 92 61 / 59-7720**